

รายการประกอบแบบ

รายละเอียดประกอบแบบ

- ๑. ผู้รับจ้างต้องตรวจสอบสถานที่ก่อสร้างก่อนลงมือทำงาน
- ๒. ก่อนทำการลงมือก่อสร้างต้องแจ้งผู้ควบคุมงานรับทราบ
- ๓. ผู้รับจ้างต้องทำการตรวจสอบและรายงานการต่างๆ ให้เป็นที่ถูกต้อง พร้อมทั้งวางแผนการปฏิบัติงานให้เหมาะสมถูกต้องตามขั้นตอนและตามมาตรฐานงานก่อสร้างที่ดีของงานก่อสร้างและรายงาน โดยผู้รับจ้างจะต้องส่งแผนการปฏิบัติงานให้ผู้ว่าจ้างพิจารณาให้ความเห็นชอบก่อนดำเนินการ

- ๔. ผู้รับจ้างจะต้องทำการก่อสร้างด้วยความระมัดระวังโดยไม่เกิดความเสียหายต่อทรัพย์สินทางราชการและเอกชน
- ๕. ค่าระดับของหลักหมุดหลักฐานตามแบบที่กำหนด(BM) เป็นค่าระดับสมมติที่ใช้เฉพาะในงานก่อสร้างเท่านั้น
- ๖. รถขนส่งวัสดุรวมทั้งเครื่องกลและเครื่องจักรที่ใช้ในการก่อสร้างต้องปฏิบัติตามกฎหมาย
- ๗. ผู้ควบคุมงาน หมายถึงผู้ควบคุมงาน ผู้แทน อดต. หรือบริษัทตามคำสั่ง อดต.
- ๘. มาตรฐานงานก่อสร้างให้ใช้รายการมาตรฐานงานทาง สำหรับ อดปท. (ทต) ฉบับปัจจุบัน
- ๙. ทุ้จุดเริ่มต้นและสิ้นสุดโครงการ รวมทั้งทางแยก ให้ปรับระดับของถนนให้กลมกลืนกับถนนเดิมโดยไม่ทำให้เกิดอุปสรรคต่อการจราจร และไม่ป็นอันตรายต่อชีวิตและทรัพย์สิน

๑๐. สาธารณภูมิภาค และสาธารณูปโภคต่างๆ เช่น ไฟฟ้า, โทรศัพท์, ประปา, ท่อระบายน้ำ เป็นต้น ที่อยู่บริเวณที่ก่อสร้างและเป็นผู้รับผิดชอบ การก่อสร้าง ผู้รับจ้างต้องดำเนินการติดต่อหน่วยงานที่เกี่ยวข้องเพื่อขออนุญาตต่างๆ เหล่านี้ไปให้พ้น ค่าใช้จ่ายต่างๆ ให้เป็นของผู้รับจ้าง

๑๑. รายการที่เพิ่มเติมกำหนดไว้วันแบบหรือกำหนดไว้เพิ่มเติมหรือแสดงไว้ชัดแจ้งกัน หรือมีปัญหาในการก่อสร้าง หรือไม่เป็นไปตามวิชาช่างที่ดี ให้รายงานและดำเนินการตามดุลพินิจของคณะกรรมการตรวจการจ้าง

๑๒. ผู้รับจ้างจะต้องมีมาตรการในการป้องกันอุบัติเหตุต่างๆ อันเกิดขึ้นจากการทำงานก่อสร้าง ไม่ว่าจะเป็นอันตรายนั้นๆ จะมีสาเหตุสภาพแวดล้อมแห่ง งานที่กระทำหรือมีสาเหตุจากการจัดการงานก่อสร้างที่ไม่เหมาะสม ทั้งนี้เพื่อความปลอดภัยของชีวิตและทรัพย์สินทั้งหมดที่เกี่ยวข้อง มาตราการเกี่ยวกับป้องกันอุบัติเหตุนี้ ผู้รับจ้างจะต้องปฏิบัติตามมาตรฐานความปลอดภัยในการก่อสร้างที่กฎหมายกำหนด

๑๓. ผู้รับจ้างจะต้องติดตั้งป้ายเตือน เครื่องหมายจราจรหรือสัญญาณไฟ ในระหว่างก่อสร้างตามมาตรฐานกรมทางหลวงชนบท

๑๔. ในกรณีที่เกิดอุบัติเหตุขึ้นก่อนงานไม่ครบตามที่ปริมาณกำหนดไว้ในแบบรูปและรายการ ผู้รับจ้างจะต้องยินยอมให้หักเงินค่าก่อสร้างไปตามส่วน สำหรับอุบัติเหตุอันเกิดจากงานก่อสร้างทั้งหมด และคดีอาญา ผู้รับจ้างต้องเป็นผู้รับผิดชอบทั้งสิ้น

๑๕. เมื่อทำการก่อสร้างเรียบร้อยแล้ว ผู้รับจ้างต้องตรวจสอบความเรียบร้อยก่อนแจ้งผู้ควบคุมงาน หรือคณะกรรมการตรวจการจ้างทราบ

-หมายเหตุ
หากมีอุบัติเหตุเกิดขึ้น เนื่องจากความประมาทเลินเล่อของผู้รับจ้าง เพราะไม่ปฏิบัติตามรายการประกอบแบบก่อสร้าง ผู้รับจ้างจะต้องรับผิดชอบ ค่าเสียหายในชีวิตและทรัพย์สินของผู้ประสบอุบัติเหตุ ทุกกรณี โดยไม่จำกัด ความรับผิดชอบ แต่ไม่เกินตามกฎหมายที่กำหนดไว้



องค์การบริหารส่วนตำบล
หนองกระเจ็ด

โครงการ
ก่อสร้างถนนคอนกรีตเสริมเหล็ก หมู่ที่ ๔

สถานที่ก่อสร้าง

หมู่ที่ ๔, หนองกระเจ็ด อ.บ้านนา, ๙, เพชรบุรี

ผู้เสนอ

(นายศิริชัย ไทสงค์)
ผู้อำนวยการช่างโยธา

วิศวกร

นายวิชาญ ธรรมรุ่งเรือง
ธ.บ. ๕.๕๖๖

ตรวจแบบ

(นายพลาทล นงพาน)
ผู้อำนวยการกองช่าง

เป็นชอบ

(นายบรรจง ภาตสว่าง)
ปลัด อบต.หนองกระเจ็ด

อนุมัติ

(นายสรวิศ เมืองถาวร)
นายก อบต.หนองกระเจ็ด

แสดงแบบ

- รายการประกอบแบบ

แบบเลขที่ 1/1/2567

วัน / เดือน / ปี

29/04/ 2567

แผ่นที่ 1 จำนวน 6

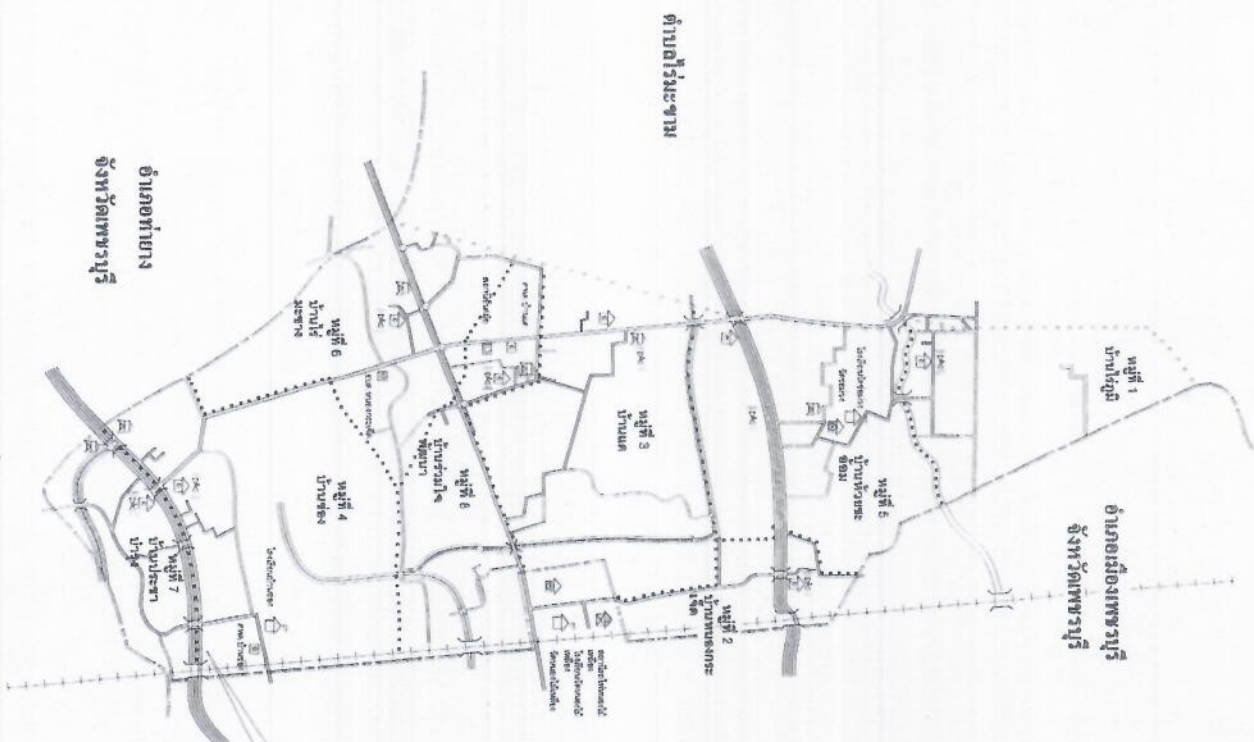

แผนที่โดยสังเขป



องค์การบริหารส่วนตำบล
เมืองเพชรบุรี

โครงการ
ก่อสร้างถนนคอนกรีตเสริมเหล็ก หมู่ที่ 4

สถานที่ก่อสร้าง
หมู่ที่ 4 พหลโยธิน ไร่บ้านท่า ๔ เพชรบุรี

ผู้ประเมิน
(นายสุรชัย ใจกล้า)
ผู้ควบคุมช่างโยธา

วิศวกร

นายสุรชัย ใจกล้า
ID: 2178

ตรวจแบบ
(นายไพฑูริย์ งามงาม)
ผู้อำนวยการกองช่าง

เห็นชอบ
(นายทรงพล เกตุวิจิตร)
นายก อบต.เมืองเพชรบุรี

อนุมัติ
(นายสุรชัย ใจกล้า)
นายก อบต.เมืองเพชรบุรี

แสดงแบบ

-แบบที่โดยสังเขป

แบบเลขที่ 11/ 2567

วัน / เดือน / ปี
29/04/ 2567

หน้า 2 จาก 6

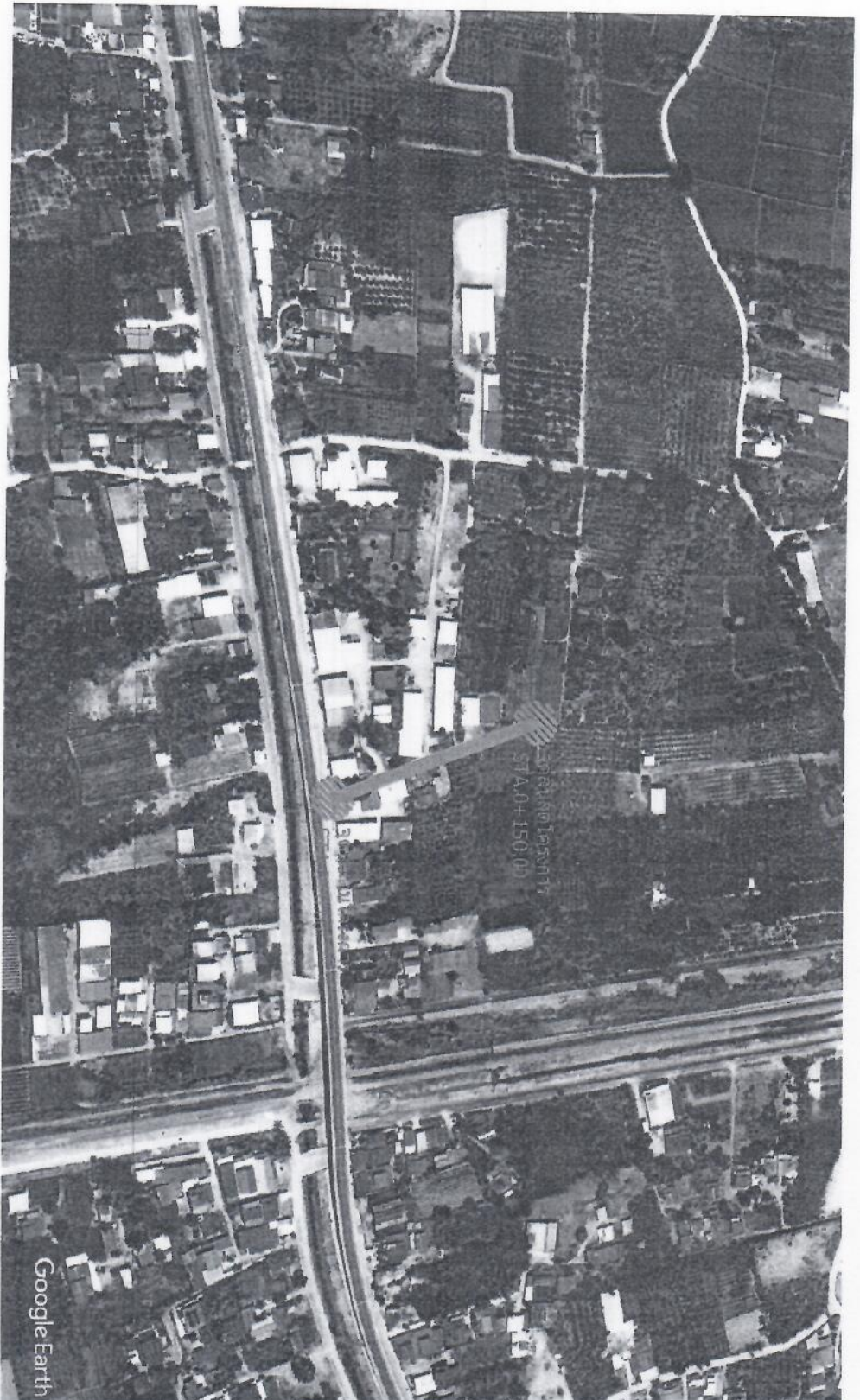

โครงการ ก่อสร้างถนนคอนกรีตเสริมเหล็ก หมู่ที่ ๕
 ขนาดกว้าง ๒.๕๐ เมตร ยาว ๑๕๐.๐๐ เมตร หนา ๐.๑๕ เมตร หรือ
 รายละเอียดตามแบบรายการที่ อบต.หนองกระเจ็ดกำกับเขต

มีพื้นที่คอนกรีตไม่น้อยกว่า ๓๗๕.๐๐ตารางเมตร



องค์การบริหารส่วนตำบล
 หนองกระเจ็ด

โครงการ

ก่อสร้างถนนคอนกรีตเสริมเหล็ก หมู่ที่ ๕

สถานที่ก่อสร้าง

หมู่ที่ ๕ หนองกระเจ็ด อ.บ้านดง จ.หนองพนม

ผู้เขียน

(นายสุวิชัย ไทสง่า)
 ผู้ช่วยนายช่างโยธา

วิศวกร

นายสุวิชัย ไทสง่า
 ๐๙-๖๖๖๖

ตราประทับ

(นายสุวิชัย ไทสง่า)
 ผู้ช่วยนายช่างโยธา

ผู้เขียน

(นายประเชิด เกตุศรีวงศ์)
 ๖๑๓ ๖๖๓ หนองกระเจ็ด

อนุมัติ

(นายสุวิชัย ไทสง่า)
 นายก อบต.หนองกระเจ็ด

แสดงนาม

-แบบที่แสดงแบบก่อสร้างเสริมเหล็ก

แบบเลขที่ 11/ 2567

วัน / เดือน / ปี

29/04/ 2567

แผ่นที่

จำนวน

3 6

เหล็ก DOWEL RB15 ยาว 0.50 ม. @ 0.50 ม.

เหล็กตะแกรงตีกรวดรูป Ø 4 มม. @ 0.20 ม.

เหล็ก DOWEL RB19 ยาว 0.50 ม. @ 0.50 ม.

EXPANSION JOINT

CONTRACTION JOINT

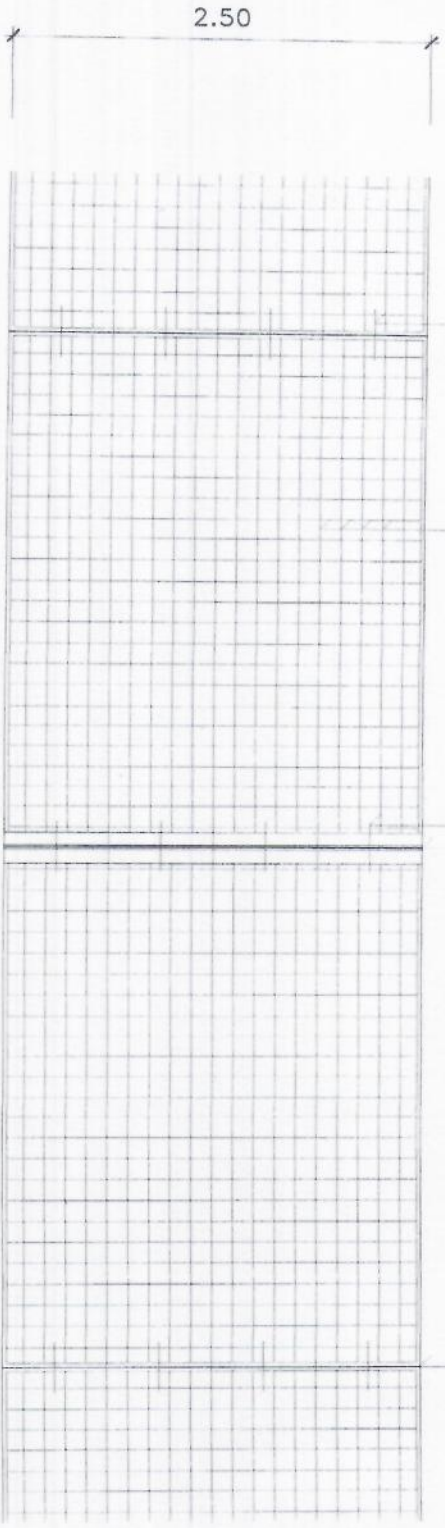

แปลนการวางตะแกรงเหล็ก

No Scale

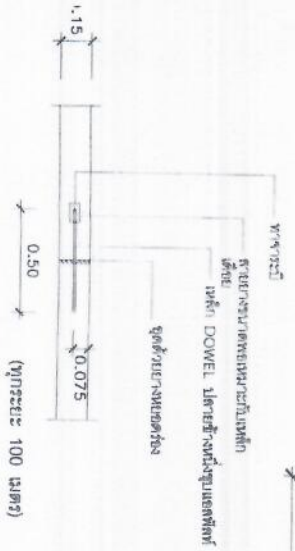

EXPANSION JOINT

No Scale

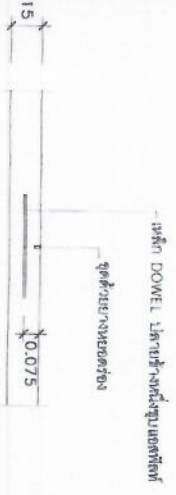

CONTRACTION JOINT

No Scale

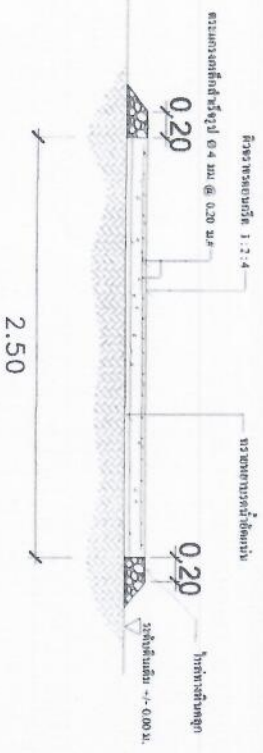

รูปตัด - ขยายตามขวางถนนแนว

No Scale

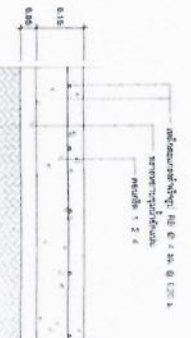

รายละเอียดบนของกริดเสริมเหล็ก

No Scale



องค์การบริหารส่วนตำบลหนองกระเจ็ด

โครงการก่อสร้างถนนคอนกรีตเสริมเหล็ก

สถานที่ก่อสร้าง หมู่ที่ 8, หมู่ที่ 9 ตำบล 4 พหลโยธิน

ผู้เขียน (นายสุวิชัย ไกล่ลา) ผู้ชำนาญทางโยธา

วิศวกร (นายสุวิชัย ไกล่ลา) ผู้ชำนาญทางโยธา

นายสุวิชัย ไกล่ลา 081-211798

ตรวจแบบ (นายสุวิชัย ไกล่ลา) 081-211798

ผู้เขียน (นายสุวิชัย ไกล่ลา) ผู้ชำนาญทางโยธา

ผู้เขียน (นายสุวิชัย ไกล่ลา) ผู้ชำนาญทางโยธา

ผู้เขียน (นายสุวิชัย ไกล่ลา) ผู้ชำนาญทางโยธา

แปลนการวางตะแกรงเหล็ก

แบบเลขที่ 1/1/2567

วัน / เดือน / ปี 29/04/ 2567

แผ่นที่ 4 จำนวน 6



องค์การบริหารส่วนตำบล
หนองกระเจ็ด

โครงการ

ก่อสร้างอาคารเรียน ๑ ชั้น ๑ ห้องเรียน

สถานที่ก่อสร้าง

หมู่ที่ ๑ ถนนพหลโยธิน ตำบลหนองกระเจ็ด อำเภอหนองเสือ จังหวัดปทุมธานี

ผู้เขียน

(นายศิริชัย ใจกล้า)
ผู้ควบคุมช่างโยธา

วิศวกร

(นายวิเศษ วัฒนสุชาติ)
วิศวกรโยธา

ตรวจแบบ

(นายสมชาย วัฒนสุชาติ)
ผู้อำนวยการกองช่าง

เพิ่มขอบ

(นายสมชาย วัฒนสุชาติ)
ปลัด อบต.หนองกระเจ็ด

อนุมัติ

(นายสมชาย วัฒนสุชาติ)
นายก อบต.หนองกระเจ็ด

แนบแบบ

รูปตัด-ขยาย ด้านต่าง ๆ ของป้าย
-รายการประกอบแบบ

แบบเลขที่ 11/ 2567

วัน / เดือน / ปี

29/04/ 2567

แผ่นที่

5

จำนวน

6

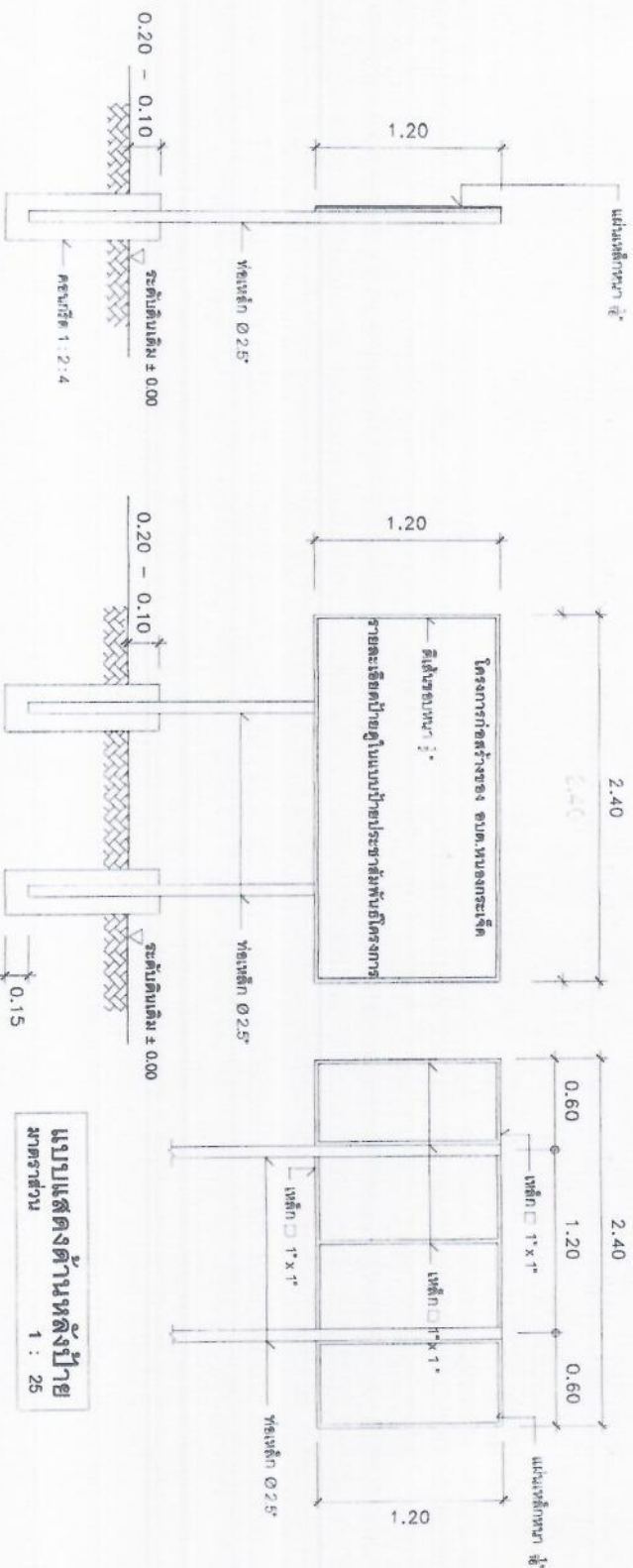

แบบแสดงด้านข้างป้าย
มาตราส่วน 1 : 25

แบบแสดงด้านหน้าป้าย
มาตราส่วน 1 : 25

แบบแสดงด้านหลังป้าย
มาตราส่วน 1 : 25

รายการประกอบแบบ

- 1.เสา พื้นป้ายทาสีเขียวทาสีทองทั้งเสาใช้สีน้ำมัน ก่อนทาสีจริงผู้รับจ้าง ต้องทำการทาสีก่อน 1 ครั้ง จึงทำการทาสีจริง
- 2.ตัวหนังสือใช้สีขาว (จัดตามความเหมาะสมกับตัวป้าย)
- 3.แผ่นเหล็กที่ใช้มีขนาด กว้าง 1.20 เมตร ยาว 2.40 เมตรหนา 1/16"
- 4.ก่อนทำการป้ายโยธาผู้รับจ้างต้องทำการแจ้งผู้ควบคุมงานให้ทราบก่อน

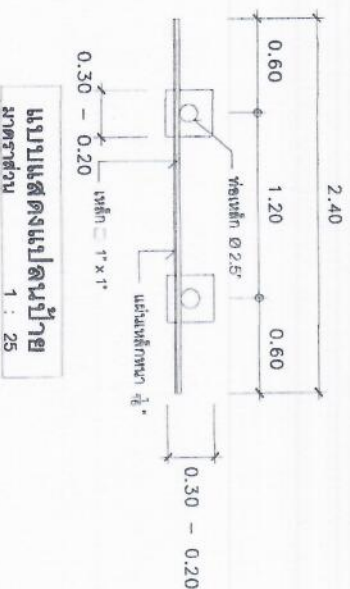

แบบแสดงแปลนป้าย
มาตราส่วน 1 : 25



องค์การบริหารส่วนตำบล
หนองกระเจ็ด

โครงการ
ก่อสร้างอาคารเรียน

สถานที่ก่อสร้าง
หมู่ที่ ๓ ถนนสาย ๔ ตำบล ๑, เทศบาล

ผู้เขียน

(นายศิริชัย ใจกล้า)
ผู้ช่วยนายก อบจ. หนองกระเจ็ด

วิศวกร

นายศิริชัย ใจกล้า
081, 711 718

ตรวจแบบ

(นายสุวิทย์ ม่วงงาม)
ผู้อำนวยการกองช่าง

พิมพ์ชอบ

(นายบรรพต เกตุศรีวงศ์)
ปลัด อบต. หนองกระเจ็ด

อนุมัติ

(นายสุวิทย์ ม่วงงาม)
นายก อบต. หนองกระเจ็ด

แสดงแบบ

นางบัวฉัตรภักดี ทัศนวิเศษ
โครงการก่อสร้างอาคารเรียน
แบบที่ ๒๒๓/๒๕๖๑/๒๕๖๑ (๒๕๖๑)
(๒๕๖๑)

แบบเลขที่ 11 / 2567

วัน / เดือน / ปี 29/04 / 2567

แผ่นที่ 6 จำนวน 6

โครงการก่อสร้างขององค์การบริหารส่วนตำบลหนองกระเจ็ด

โครงการก่อสร้าง.....
บริเวณงาน.....
งบประมาณ.....
วันเริ่มสัญญา.....
ผู้รับจ้าง.....
ผู้ควบคุมงาน.....
1.....
2.....
3.....
4.....
5.....

2.40

แบบป้ายประชาสัมพันธ์โครงการก่อสร้างขององค์การบริหารส่วนตำบลหนองกระเจ็ด

โครงการก่อสร้างขององค์การบริหารส่วนตำบลหนองกระเจ็ด

โครงการก่อสร้าง.....
บริเวณงาน.....
สถานที่ก่อสร้าง.....
ผู้รับจ้าง.....
สัญญาจ้าง.....
สัญญาเริ่มงาน.....
งบประมาณก่อสร้าง.....
ผู้ควบคุมงาน.....
อบต. หนองกระเจ็ด โทร 032-586-261

2.40

หมายเหตุ

ก่อนที่ผู้รับจ้างเข้าดำเนินการก่อสร้าง
ต้องทำการติดตั้งป้ายประชาสัมพันธ์(ป้ายชั่วคราว)
ทำด้วยไม้อัด จำนวน 1 ป้าย ขนาดกว้าง 1.20 เมตร
ยาว 2.40 เมตร พิมพ์เขียว ติดหนังสือ
สีขาว ตามรายละเอียดในแบบที่กำกับมาให้.

แบบป้ายติดประกาศเพื่อประชาสัมพันธ์(ป้ายชั่วคราว)